

SCHEMAT WPUSTU DESZCZOWEGO ULICZNEGO Z PROSTOKĄTNĄ KONSTRUKCJĄ KORPUSU KRATKI ŚCIEKOWEJ

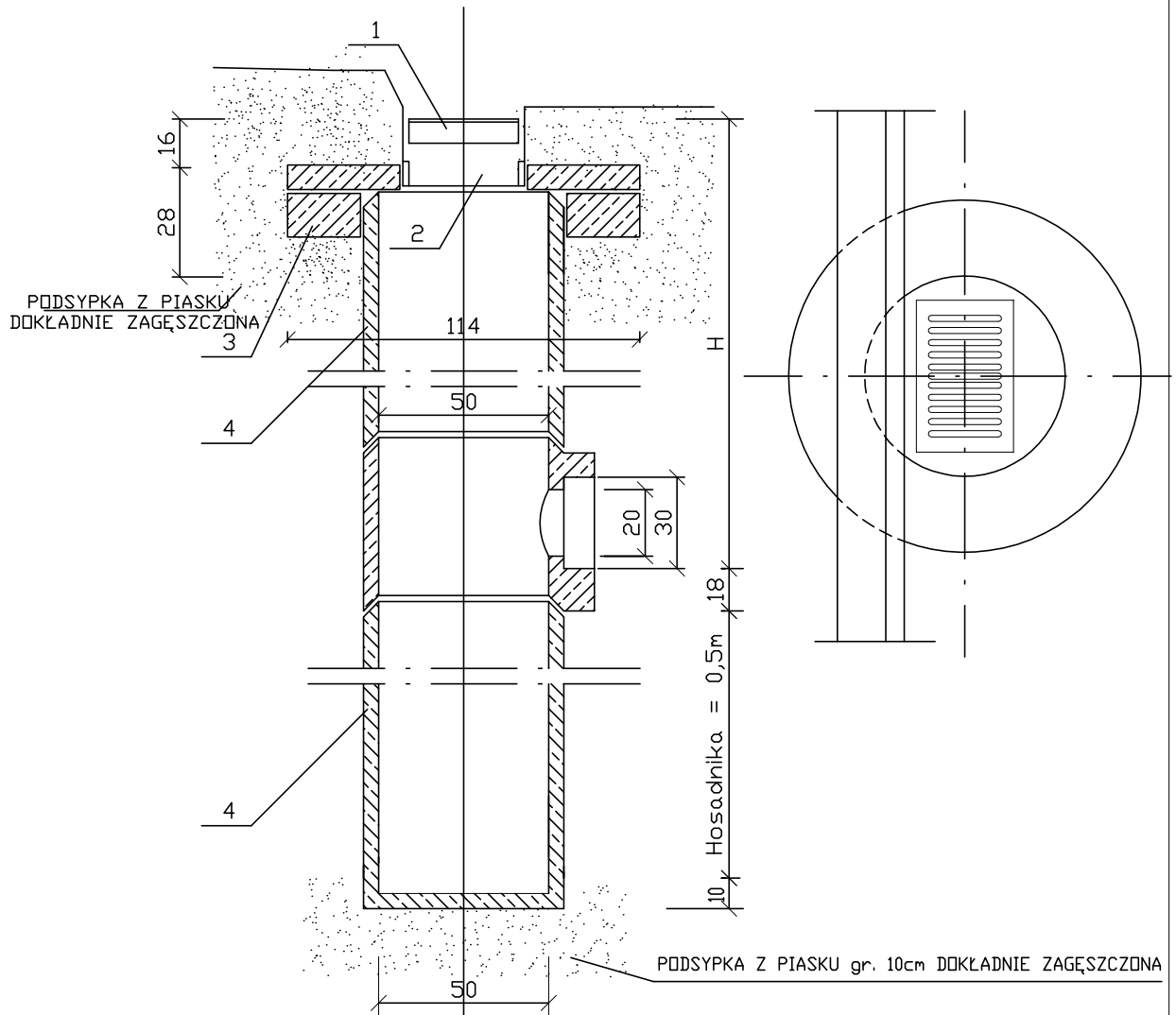

- 1 - ŻELIWNY RUSZT WPUSTU
- 2 - ŻELIWNY KORPUS WPUSTU
- 3 - ŻELBETOWY PIERŚCIEŃ ODCIĄŻAJĄCY Ø114P
- 4 - RURA BETONOWA Dn=50cm, DND "PEŁNE"



Przedsiębiorstwo Projektowo - Wykonawcze
"DRO - KOM" Paweł Zienkiewicz
Al. Jana Pawła II 130/39
07 - 410 Ostrołęka

NIP: 7581030525
REGON: 141385692
tel.: 660664669
e-mail: ppwdrokom@wp.pl

Inwestor:	GMINA JEDNOROŻEC, UL. ODRODZENIA 14, 06-323 JEDNOROŻEC		Nr rys: S-8
Temat:	Przebudowa dróg gminnych ulic Jasnej, Leśnej, Klubowej wraz z budową kanalizacji deszczowej w miejscowości Jednorożec		
Nazwa rys:	SCHEMAT WPUSTU ULICZNEGO Ø500mm Z OSADNIKIEM		
Zespół autorski:	Imię i nazwisko	nr upr.	podpis
projektant:	mgr inż. Jacek Żebrowski	MAZ/0177/PWOS/05	
sprawdzający:	mgr inż. Grzegorz Gorczyński	MAZ/0195/PWOS/06	
UPRAWNIENIA BUDOWLANE DO PROJEKTOWANIA I KIEROWANIA ROBOTAMI BUDOWLANYMI BEZ OGRANICZEŃ W SPECJALNOŚCI INSTALACYJNEJ W ZAKRESIE SIĘCI, INSTALACJI I URZĄDZEŃ CIEPLNYCH, WENTYLACYJNYCH, GAZOWYCH, WODOCIĄGOWYCH I KANALIZACYJNYCH			
Ostrołęka, sierpień 2016			skala: b/s